Projektnummer: P835-7

Marien-Hospital_Wesel_Tagesklinik Kinder+Jugendliche,Psychatrie_Physiotherapie

Pos	Vorgang	Dauer	Start	Ende
1	Vorplanung / Förderantrag	562at	Fr, 01.09.23	Fr, 28.11.25
1.1	LP 1	79at	Fr, 01.09.23	Fr, 22.12.23
1.2	LP 2	62at	Di, 02.01.24	Mi, 27.03.24
1.3	Einreichung Förderantrag	1at	Di, 02.04.24	Di, 02.04.24
1.4	Prüfung Förderantrag	417at	Di, 02.04.24	Fr, 28.11.25
1.5	Bescheid Förderantrag	1at	Fr, 28.11.25	Fr, 28.11.25
2	Auszahlung Fördermittel	1at	Do, 15.01.26	Do, 15.01.26
3	Vergabeverfahren	62at	Mo, 02.02.26	Do, 30.04.26
4	weiterführende Planung	126at	Di, 05.05.26	Fr, 30.10.26
4.1	LP 3	41at	Di, 05.05.26	Fr, 03.07.26
4.2	LP 4	39at	Mo, 22.06.26	Do, 13.08.26
4.3	LP 5	65at	Mo, 03.08.26	Fr, 30.10.26
5	Baugenehmigung	1at	Do, 05.11.26	Do, 05.11.26
6	Ausschreibung / Vergabe	165at	Mi, 16.09.26	Mi, 12.05.27
6.1	LP 6	164at	Mi, 16.09.26	Di, 11.05.27
6.2	LP 7	122at	Mo, 16.11.26	Mi, 12.05.27
7	Neubau Erweiterungsbau	466at	Mo, 30.11.26	Mi, 04.10.28
7.1	Baufreimachung	27at	Mo, 30.11.26	Fr, 08.01.27
7.2	**Baubeginn**	1at	Mo, 11.01.27	**Mo, 11.01.27**
7.3	Gründung	25at	Mo, 11.01.27	Fr, 12.02.27
7.4	Untergeschuss	29at	Mo, 15.02.27	Do, 25.03.27
7.5	Rohbau EG	24at	Di, 30.03.27	Fr, 30.04.27
7.6	Rohbau 1.OG	22at	Mo, 03.05.27	Fr, 04.06.27
7.7	Rohbau 2.OG	30at	Mo, 07.06.27	Fr, 16.07.27
7.8	**Fertigstellung Rohbauarbeiten**	1at	Fr, 16.07.27	**Fr, 16.07.27**
7.9	Dachabdichtung	20at	Mo, 19.07.27	Fr, 13.08.27
7.10	Fenster	20at	Mo, 19.07.27	Fr, 13.08.27
7.11	WDVS	30at	Mo, 16.08.27	Fr, 24.09.27
7.12	Trockenbau einseitig	30at	Mo, 16.08.27	Fr, 24.09.27
7.13	HLS Rohinstallation	43at	Di, 14.09.27	Fr, 12.11.27
7.14	ELT Rohinstallation	43at	Di, 14.09.27	Fr, 12.11.27
7.15	Trockenbau schließen	35at	Fr, 29.10.27	Fr, 17.12.27
7.16	Estrich	14at	Mo, 20.12.27	Fr, 07.01.28
7.17	Trockenbau Decken	40at	Mo, 17.01.28	Fr, 10.03.28
7.18	Fliesenarbeiten Wände	28at	Mo, 06.03.28	Mi, 12.04.28
7.19	Fliesenarbeiten Boden	19at	Do, 13.04.28	Fr, 12.05.28
7.20	Bodenbelagsarbeiten	19at	Do, 13.04.28	Fr, 12.05.28
7.21	Malerarbeiten	27at	Mo, 08.05.28	Fr, 16.06.28
7.22	Türen	10at	Fr, 09.06.28	Fr, 23.06.28
7.23	HLS Feininstallation	20at	Fr, 09.06.28	Fr, 07.07.28
7.24	ELT Feininstallation	20at	Fr, 09.06.28	Fr, 07.07.28
7.25	Tischlerarbeiten	25at	Mo, 26.06.28	Fr, 28.07.28
7.26	Reinigung	9at	Mo, 31.07.28	Do, 10.08.28
7.27	Abnahmen	10at	Fr, 11.08.28	Do, 24.08.28
7.28	Mängelbeseitigung	14at	Fr, 25.08.28	Mi, 13.09.28
7.29	lose Möblierung	5at	Do, 14.09.28	Mi, 20.09.28
7.30	Bezug	13at	Do, 14.09.28	Mo, 02.10.28
7.31	**Fertigstellung**	1at	Mi, 04.10.28	**Mi, 04.10.28**

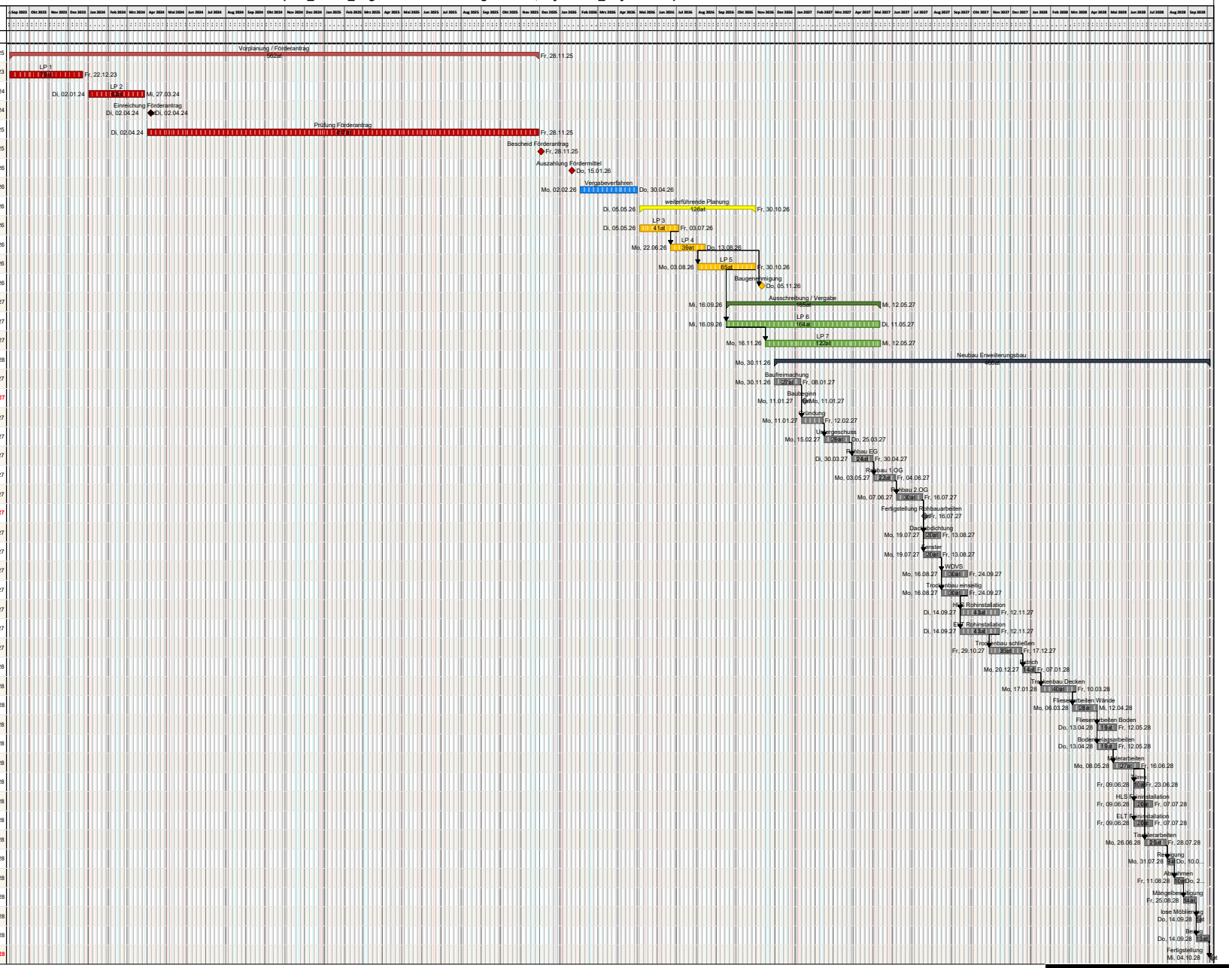

Druckdatum: 23.01.2026 14:16

[redacted]